Stellenausschreibung

Wir suchen:

MECHATRONIKER (M/W/D) / ELEKTRONIKER (M/W/D) / INDUSTRIEELEKTRIKER / KFZ-MECHATRONIKER (M/W/D)

Vollzeit – Montage – Calbe

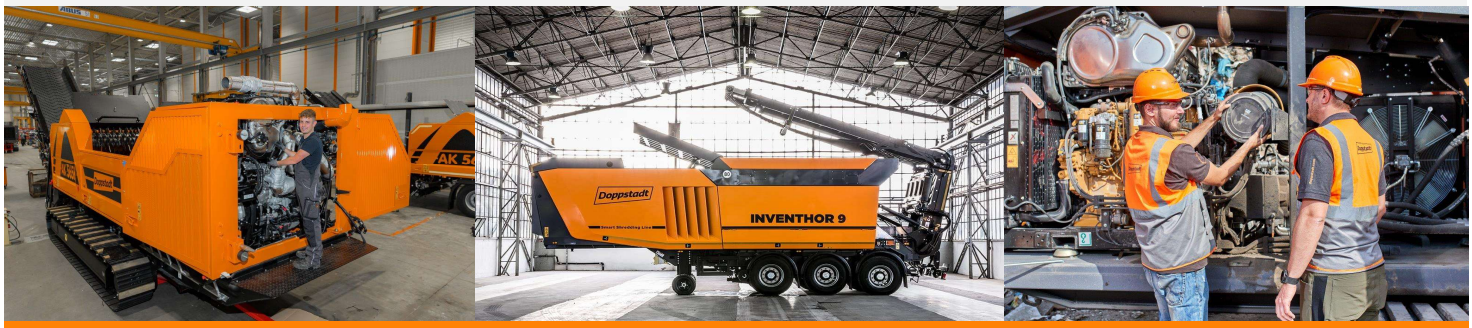

Das ist Doppstadt

Doppstadt ist ein modernes Unternehmen mit Tradition. Die Doppstadt-Gruppe ist ein weltweit führender und anerkannter Partner in der Umwelttechnik. Ca. 400 Mitarbeiter entwickeln, produzieren und vertreiben mobile Maschinen und stationäre Anlagen zur Aufbereitung verschiedenster Materialien.

Ihre Aufgaben

- Installation von Elektrokomponenten und -leitungen (24V / 380-400 V)
- Verkabelung von Maschinenschaltschränken (24V / 380-400 V)
- Aufspielung von SPS-Programmen (Maschinen-steuerungen 24V / 380-400 V)
- Inbetriebnahme von fertiggestellten Maschinen
- Fehlersuche an Maschinen mit Fehlfunktionen und anschließender Mängelbeseitigung
- Qualitätsgerechte Montage von mechanischen Einzelteilen, Baugruppen und Komponenten nach Stücklisten und technischen Zeichnungen in einer Taktmontage
- Mitwirkung bei der Umsetzung von qualitätsfördernden Maßnahmen

Ihr Profil

- Absolvierte technische Berufsausbildung im Metallbereich (Mechatroniker, Elektroniker, Industrieelektriker, Kfz-Mechatroniker) oder einen vergleichbaren Abschluss
- Routinierter Umgang mit technischen Dokumentationen und Zeichnungen
- Handwerkliches Geschick sowie technisches Verständnis
- Kenntnisse in der Installation und Programmierung von Steuerungen und Elektrokomponenten (24V / 380-400 V)
- Erfahrungen in der Montage von Einzelteilen, Baugruppen und Komponenten an mobilen Arbeitsmaschinen
- Bereitschaft zur Schichtarbeit (2-Schicht-System)

Das bieten wir Ihnen

- Unterstützung bei der Einarbeitung und eine angenehme Arbeitsatmosphäre in einem modernen Unternehmen mit flachen Hierarchien
- Unbefristete Anstellung in Vollzeit
- Arbeitszeitkonto und Urlaub von 30 Tagen
- Unterstützung bei der betrieblichen Altersvorsorge sowie Gewährung von Erfolgsbeteiligungen
- Stellung von hochwertiger Arbeitskleidung inkl. Wäscheservice
- Kantine mit Bezuschussung durch den Arbeitgeber
- Attraktives Bikeleasing

Kontakt

Haben wir Ihr Interesse geweckt? Dann bewerben Sie sich jetzt und senden uns Ihre aussagekräftige Bewerbung an:

Doppstadt Umwelttechnik GmbH,
Zweigniederlassung Calbe
Barbyer Chaussee 3, 39240 Calbe (Saale)

Personalabteilung
Tel.: +49 39291 55-218, Mail: personalabteilung@doppstadt.com